Issue
48

TAIWAN TECH LIBRARY
National Taiwan University of Science and Technology

國立臺灣科技大學圖書館快報
Newsletter

目錄
Contents

溫馨聖誕@圖書館！
圖書館大廳展覽訊息
IEEE MIT電子書
i Reading·愛閱讀
電影·音樂·DVD·CD
療癒系圖書館--樹林樂山圖書閱覽室

溫馨聖誕@圖書館！

聖誕紅搭上閃亮的聖誕樹，圖書館已經充滿著溫馨的聖誕氣氛囉~
歡迎各位到聖誕樹下祈願，將祝福傳遞給您的家人、情人、朋友，讓您的喜願伴隨著書香，圓滿的實現！在這溫馨的12月，圖書館也獻上最真摯的祝福，願您~平安、喜樂！

》回目錄

圖書館大廳展覽訊息

展覽主題：建築構造與成形
指導教授：蔡孟廷老師
展出單位：建築系
活動內容摘要 ：透過剖透膜的展示，表達各種不同建築構造與成形關係。
展覽期限：至 2014年12月31日

歡迎到館參觀。

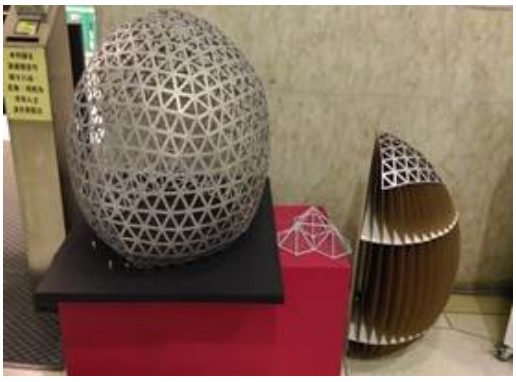

》回目錄

IEEE MIT電子書

資料庫簡介：

IEEE與麻省理工學院(MIT Press)出版社合作，將更多高品質的資訊工程方面的IEEE電子書收錄進IEEE資料庫中。有近550名職稱領域，包括computer science、artificial intelligence、information theory、computer programming、information technology和electrical engineering broaden the research。本校可使用2013年版權年度共42冊電子書。

使用方式：

進入圖書館首頁/電子資料庫查詢/輸入資料庫名稱"IEEE MIT" ，按查詢。

點選 「連結至：IEEE MIT電子書」

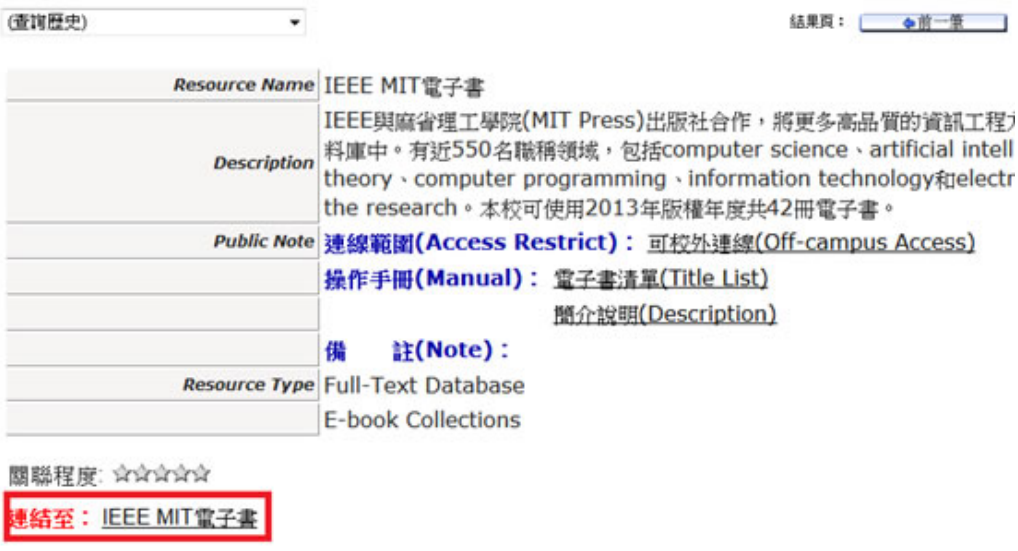

輸入檢索詞

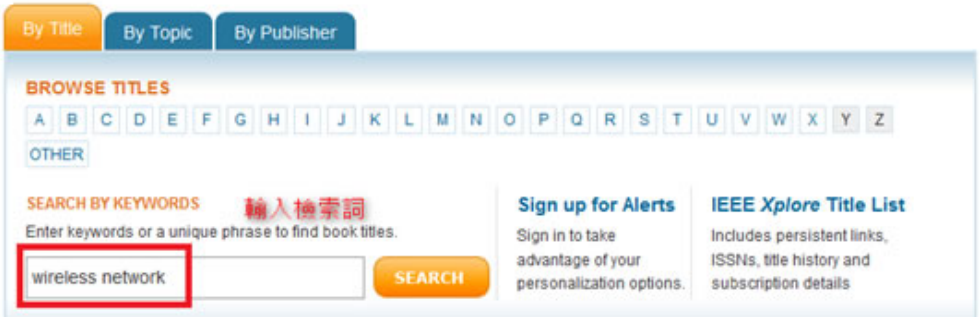

檢索結果可以再限縮查詢

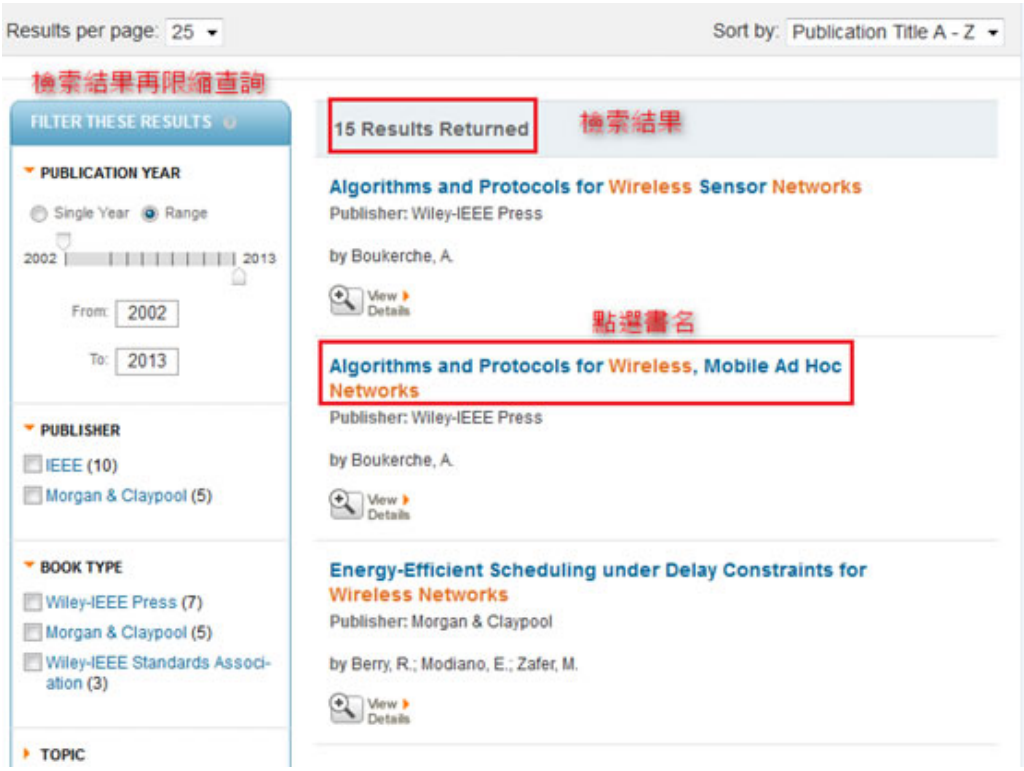

點選書名後，可查看電子書目次，並點選PDF檔圖示開啟全文。

想看看IEEE MIT電子書有收錄哪些清單嗎？請見電子書清單。

》回目錄

i Reading·愛閱讀

書名：一張銷售圖，賣出好概念！比簡報更直覺省時的產品優勢簡畫法

作者：索謨斯 (Sommers, Corey)著

館藏索書號：496.5 365.4

不是畫畫高手也能學會的「白板銷售術」，其創意的內容與模式可以有效傳達你的說明，讓客戶都願意主動和你互動、討論，如此將能更精準掌握客戶的需求。本書提供漸進式做法，教你改變舊有的訊息傳達模式及銷售風格，以有力且創新的視覺打造令人耳目一新的銷售模式！(博客來)

書名：小清新書時光

作者：李麗文、韓小蒂著

館藏索書號：487.633 456

本書精選台灣最值得一逛的特色書店，把筆者心中的口袋名單，親自走訪推薦給愛書人，是一本書店尋寶地圖。內容有各形各色的書店，從繽紛的複合式書店、獨立書店、主題書店到二手書店……，在書香的空間裡，沉溺於圖文的世界，或是感動書店老闆的執著，認識一座城市就從書店開始吧！(博客來)

書名：EndNote RefWorks論文與文獻寫作管理

作者： 童國倫、張楷焄著

館藏索書號：811.4029 357 2014

本書一共分為九章，一到四章是EndNote X與EndNote Web的操作，包括帶領讀者建立個人EndNote Library收集大量資料、利用進階管理技巧將資料進行整理和分享，以及利用範本精靈建立起段落、格式符合投稿規定的文件。第五到七章是RefWorks的操作，包括帶領讀者於雲端建立個人Library收集大量資料、利用進階管理技巧將資料進行整理和分享。最後兩章則是直接引導讀者進入Word 2010進階功能。(博客來)

》回目錄

電影·音樂·DVD·CD

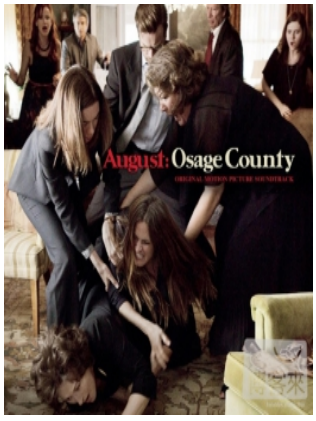

影片名稱：八月心風暴 (August : Osage county)

館藏索書號:DVD PN 16707

主演:梅莉史翠普、伊旺麥奎格、茱莉亞羅勃茲

因痛失親人讓原本各自東西的家人再次處於一個屋簷下，複雜交錯的家庭問題讓炎熱八月更加難以承受 維奧莉特威斯頓(梅莉史翠普 飾)，是一位個性固執、吸毒成癮且脾氣暴躁的美國西部家庭母親，在丈夫不幸淹死後，成為了掌握權威的一家之主。而她長年在外的孩子們也因為這個突如其來的噩耗，帶著各自的人生難題，回到了位於奧克拉荷馬州歐賽奇郡的老家中。原本相處就不融洽的家人們，面對整個家族再度聚首，所有衝突將一觸即發，他們該如何面對彼此？(博客來)

影片名稱：星星的世界 (Too Sane for this World)

館藏索書號: DVD BF 16881

本片介紹了十二位來自不同領域的自閉症患者，敘述自閉症賦予他們與眾不同的天賦，以及與自閉症相伴一生的所帶來的困擾，其中最大的共同特色就是他們都曾被霸凌，求學時代最常見的是身體上以及情感上的霸凌，長大之後面對的則是職場的霸凌，甚至因為企業主對自閉症的錯誤認知與歧視，他們連面試的機會都沒有。 這十二位星星兒在本片暢談屬於他們的世界，他們勇於面對自己患有自閉症的事實，並學會與自閉症和平共存。(博客來)

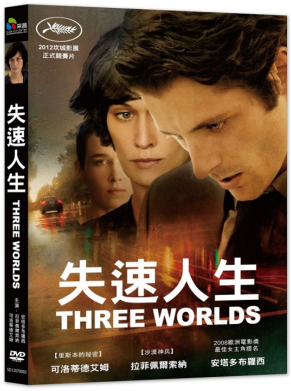

影片名稱：失速人生(Three Worlds)

館藏索書號: DVD PN 16930

主演：可洛蒂德艾姆 、 拉菲佩爾索納 、安塔多布羅西

一位來自平凡家庭卻雄心勃勃的年輕男子阿亞（拉菲佩爾索納　飾演），將與他老闆的女兒結婚，而這場婚姻可以讓他成為一家汽車經銷店的老闆。為此他的好友們 為他舉辦了單身派對一同慶祝他事業愛情兩得意。但萬萬沒想到，就在當晚他意外地開車撞了人，而在他情緒慌亂中，深怕自己前程會因此盡毀，索性聽信朋友的勸 告，當下選擇了離棄被撞受害人。之後，他每日深受良心的譴責煎熬，在這樣的情況下，他該做出什麼樣的抉擇呢？(博客來)

》回目錄

療癒系圖書館--樹林樂山圖書閱覽室

樹林樂山圖書，位於山佳火車站後方約500公尺，於民國100年11月26日正式啟用，這座傍山而建的圖書館擁有獨特自然景觀，在木造建築外觀加上大片落地窗的襯托下，似與大自然融為一體，是佳山地區的美麗花園書房，優雅舒適的室內閱讀空間，伴隨著輕柔、悠揚的樂音，圖書館特調的花草茶，不僅充滿溫馨的人情味，更可以讓人放慢腳步，享受遠離塵囂的悠閒，讓我們一起到這裡閱讀大自然饗宴，沉澱心靈，享受輕生活吧！

更多詳細的介紹請進入新北市立圖書館樂山分館網站!

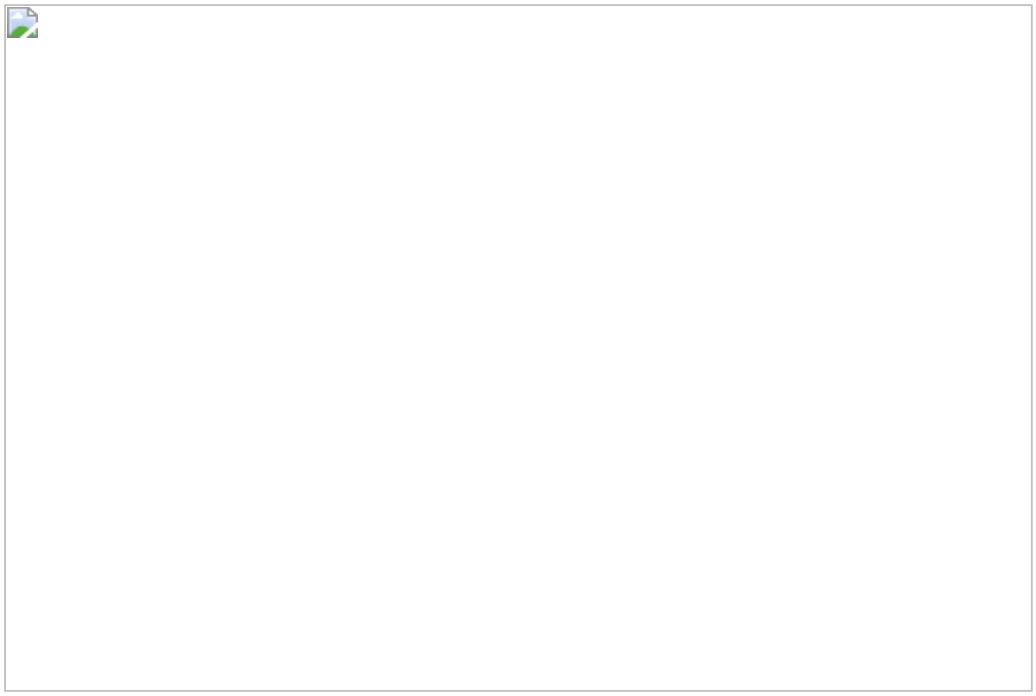

【圖片取自新北市立圖書館網站】

影片介紹

》回目錄

如果您對這份電子報有任何問題或建議，請E-Mail或直撥服務專線，謝謝您的參與。

Copyright © 2012 臺灣科技大學圖書館 10607 臺北市大安區基隆路四段43號　最佳解析度1024*768

No.43, Sec. 4, Keelung Rd., Da'an Dist., Taipei 10607, Taiwan (R.O.C.)　Tel: 886-2-27376195